



Mitteilungsvorlage	Vorlage-Nr: VO/2020/509	
- öffentlich -	Datum: 08.09.2020	
Fachdienst Zuwanderung	Ansprechpartner/in: Petersen, Jörn	
	Bearbeiter/in: Naji, Said	
Zuwanderung: Neufassung des monatlichen Zuwanderungsberichts des Kreises Rendsburg-Eckernförde		
vorgesehene Beratungsfolge:		
Datum	Gremium	Zuständigkeit
01.10.2020	Sozial- und Gesundheitsausschuss	Kenntnisnahme

1. Begründung der Nichtöffentlichkeit:
entfällt

2. Sachverhalt:

Seit September 2016 veröffentlicht der Kreis Rendsburg-Eckernförde einen monatlichen Bericht über die Entwicklung der Zuwanderung im Kreisgebiet. Der Bericht wurde im Jahre 2016 vor dem Hintergrund des Zuzugs einer großen Anzahl von Geflüchteten in das Kreisgebiet konzipiert. Daher lag der Fokus des Berichts auf das Themenfeld Asyl. Momentan haben wir jedoch im Bereich der Zuwanderung eine andere Situation als in den Jahren 2015 und 2016. Die Zuzugszahlen von Asylsuchenden haben sich in den letzten Jahren deutlich verringert und es sind neue Themenfelder der Integrationsarbeit in den Vordergrund gerückt.

Daher wurde der Zuwanderungsbericht seitens der Verwaltung im Hinblick auf die Relevanz der dort dargestellten Statistiken evaluiert und um verschiedene Themenfelder (Zuwanderung in Arbeit und Ausbildung, Sprachförderung, Integrationsprojekte, Einbürgerungen) erweitert. Die Neufassung hat ihren Fokus auf die Themen der Migration und Integration im Allgemeinen und stellt den Themenkomplex der Migration in das Kreisgebiet umfänglicher dar. Der Bericht wird monatlich auf der Homepage des Kreises Rendsburg-Eckernförde veröffentlicht.

Der Zuwanderungsbericht in seiner neuen Form kann der Anlage entnommen werden.

Relevanz für den Klimaschutz:
keine

Finanzielle Auswirkungen:
keine

Anlage/n:

Neufassung des monatlichen Zuwanderungsberichts



Kreis Rendsburg-Eckernförde

Der Landrat

Fachdienst Zuwanderung

*Bericht über die Entwicklung der Zuwanderung
im Kreis Rendsburg-Eckernförde*

Nr. 48/August 2020



Inhaltsverzeichnis

1	Migrantinnen und Migranten im Kreisgebiet.....	4
1.1	Migrantinnen und Migranten im Kreisgebiet nach Geschlecht	4
1.2	Altersstruktur der Migrantinnen und Migranten im Kreisgebiet	4
1.3	Staatsangehörigkeit der Migrantinnen und Migranten im Kreisgebiet.....	5
2	Flucht und Asyl.....	6
2.1	Zugang von Asylsuchenden in Schleswig- Holstein seit 2017	6
2.2	Hauptherkunftsländer der Asylsuchenden.....	6
2.3	Übersicht Erstaufnahmeplätze.....	7
2.4	Monatliche Zuweisungen durch das Land in den Kreis Rendsburg-Eckernförde	7
2.5	Geburtsjahre der 2020 zugewiesenen Asylsuchenden mit Aufnahmepauschale	8
2.6	Herkunftsländer der 2020 zugewiesenen Asylsuchenden mit Aufnahmepauschale.....	8
2.7	Geschlecht der 2020 zugewiesenen Asylsuchenden mit Aufnahmepauschale	8
2.8	Anzahl der Asylbewerber im lfd. Asylverfahren zum Monatsende	9
2.9	Anzahl der durch das Bundesamt für Migration und Flüchtlinge (BAMF) entschiedenen Asylverfahren im Kreis Rendsburg-Eckernförde 2020	9
2.10	Anzahl der vollziehbar Ausreisepflichtigen zum Monatsende 2020	10
2.11	Anzahl der ausgereisten Personen 2020	10
3	Zuwanderung in Arbeit und Ausbildung	11
3.1	Aufenthaltstitel nach Einreise zum Zweck der Ausbildung / Studium / Erwerbstätigkeit / Selbständigkeit nach dem Aufenthaltsgesetz (AufenthG)	11
4	Leistungsbereiche SGB II und SGB III im Kreisgebiet	12
4.1	Prozentualer Anteil der Personen im SGB II Bezug gemessen an der Gesamtgruppe im Vergleich	12
4.2	Prozentualer Anteil der Personen im SGB III Bezug gemessen an der Gesamtgruppe im Vergleich	13
4.3	Prozentualer Anteil an den Abgängen in den 1. Arbeitsmarkt aus dem Rechtskreis SGB II in 2020	14
4.4	Prozentualer Anteil an den Abgängen in den 1. Arbeitsmarkt aus dem Rechtskreis SGB III ..	15
5	Sprachförderung im Kreisgebiet.....	16
5.1	Erstorientierungskurse (EOK) in der Landesunterkunft Rendsburg	16
5.2	Aktuell laufende Integrationskurse und DeuFöV- Kurse	16
5.3	Anzahl der Teilnehmenden mit und ohne Kursabschluss in 2020	17



5.4 Sprachniveau bei Kursabschluss in 2020.....	17
6 Integrationsprojekte.....	18
6.1 Aktuell laufende Integrationsprojekte mit Kreisförderung.....	18
7 Einbürgerungen.....	19
7.1 Anzahl der geführten Beratungsgespräche mit Einbürgerungsinteressenten in 2020.....	19
7.2 Durchgeführte Einbürgerungen.....	19



Einleitung

Ziel des Berichtes ist es, die Kreispolitik, die Städte, Ämter und Gemeinden sowie die Bürgerinnen und Bürger über die Entwicklung der Zuwanderung im Kreis Rendsburg-Eckernförde zu informieren. Der Bericht wird monatlich erstellt.

1 Migrantinnen und Migranten im Kreisgebiet

Im Jahr 2020 leben laut Daten der Kreisverwaltung ca. 16.600 Migrantinnen und Migranten¹ im Kreis Rendsburg-Eckernförde. Diese Zahl ist Grundlage für die nachfolgenden Diagramme.

1.1 Migrantinnen und Migranten im Kreisgebiet nach Geschlecht

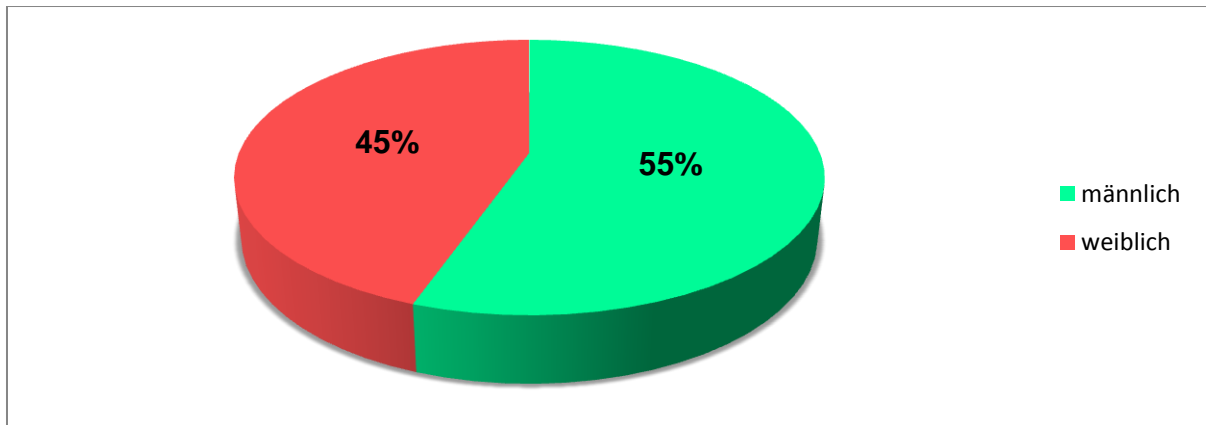

1.2 Altersstruktur der Migrantinnen und Migranten im Kreisgebiet

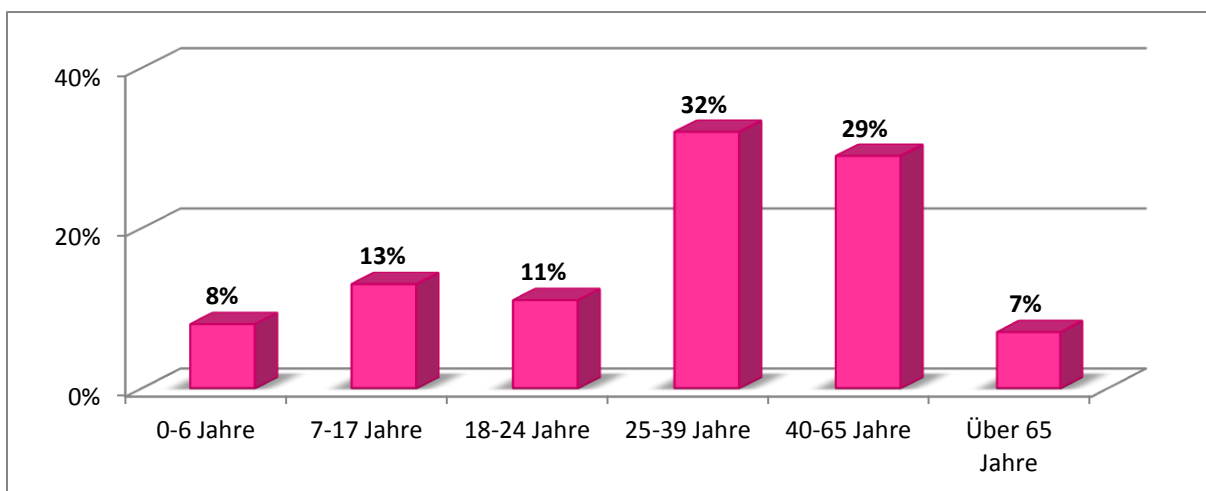

¹ Als Migrantinnen und Migranten werden in diesem Bericht alle Menschen bezeichnet, die nicht in Besitz der deutschen Staatsangehörigkeit sind.



1.3 Staatsangehörigkeit der Migrantinnen und Migranten im Kreisgebiet²

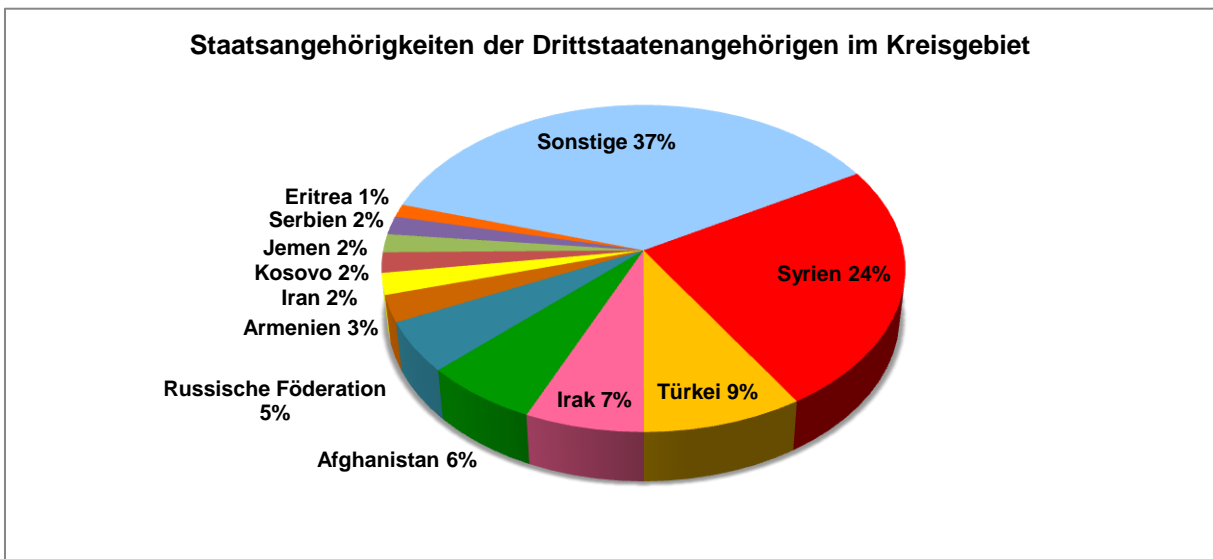
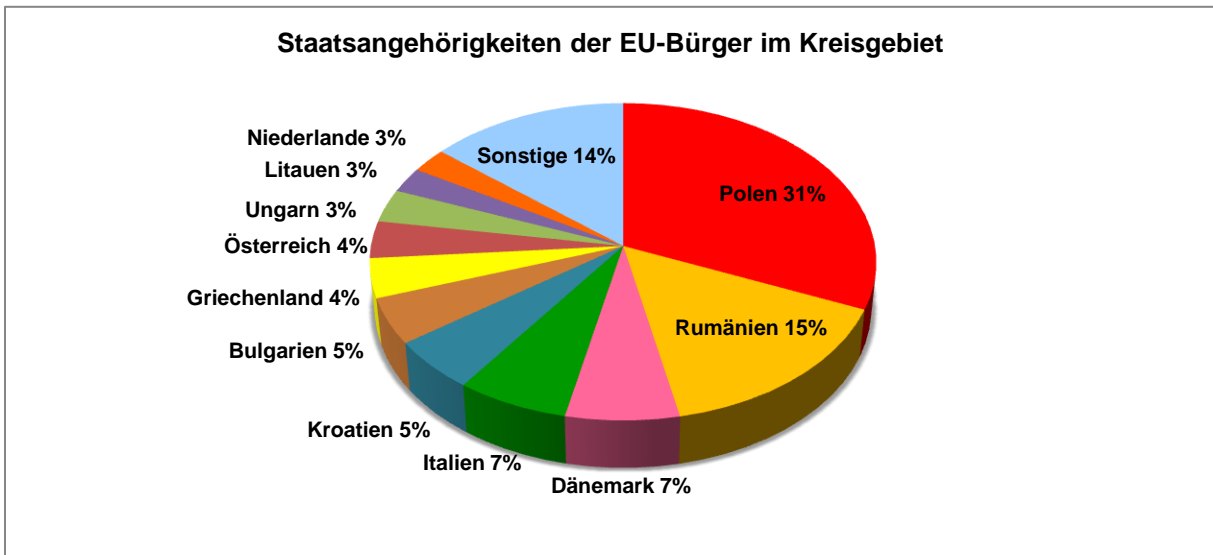
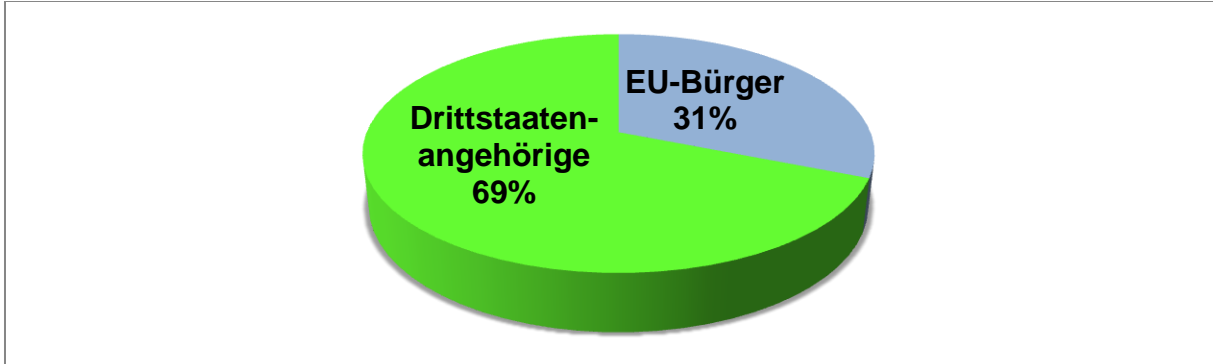

² Als Drittstaatenangehörige bezeichnet man alle Personen, die keine Staatsbürger eines Mitgliedsstaates der Europäischen Union sind.



2 Flucht und Asyl

2.1 Zugang von Asylsuchenden in Schleswig-Holstein seit 2017

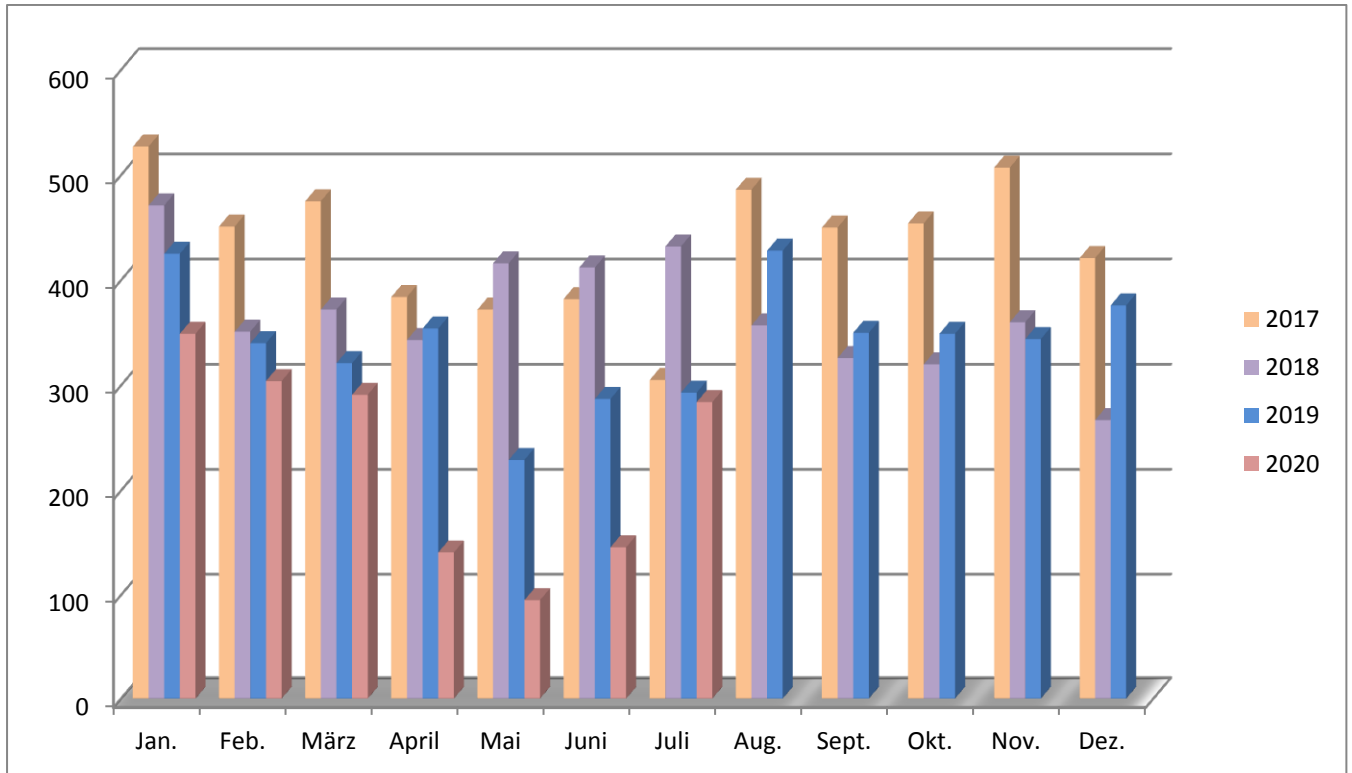

	Jan	Feb	März	Apr	Mai	Juni	Juli	Aug	Sep	Okt	Nov	Dez	Ges.
2020	349	304	291	141	95	146	284						1610
2019													4096
2018													4427
2017													5214

Stand: 31.07.2020

2.2 Hauptherkunftsländer der Asylsuchenden

	Sechs zugangsstärkste Herkunftsländer	Sichere Herkunftsländer (Westbalkan)	Gute Bleibeperspektive (seit 01.08.2019 Syrien und Eritrea)	Asylsuchende nach Geschlecht und Alter			
				w	m	w	m
		Anteil am Gesamtzugang	Anteil am Gesamtzugang	Erwachsene		Kinder unter 18 Jahre	
2020	Iran, Syrien, Afghanistan, Irak, Jemen, Türkei	1,5%	29%	17%	32%	26%	26%

Stand: 31.07.2020



2.3 Übersicht Erstaufnahmeplätze

Erstaufnahmeeinrichtung	Belegung	Freie Plätze
Neumünster	402	248
Boostedt	359	141
Rendsburg	475	125
Bad Segeberg	171	429
Gesamt	1407	943

Stand: 31.07.2020

2.4 Monatliche Zuweisungen durch das Land in den Kreis Rendsburg-Eckernförde

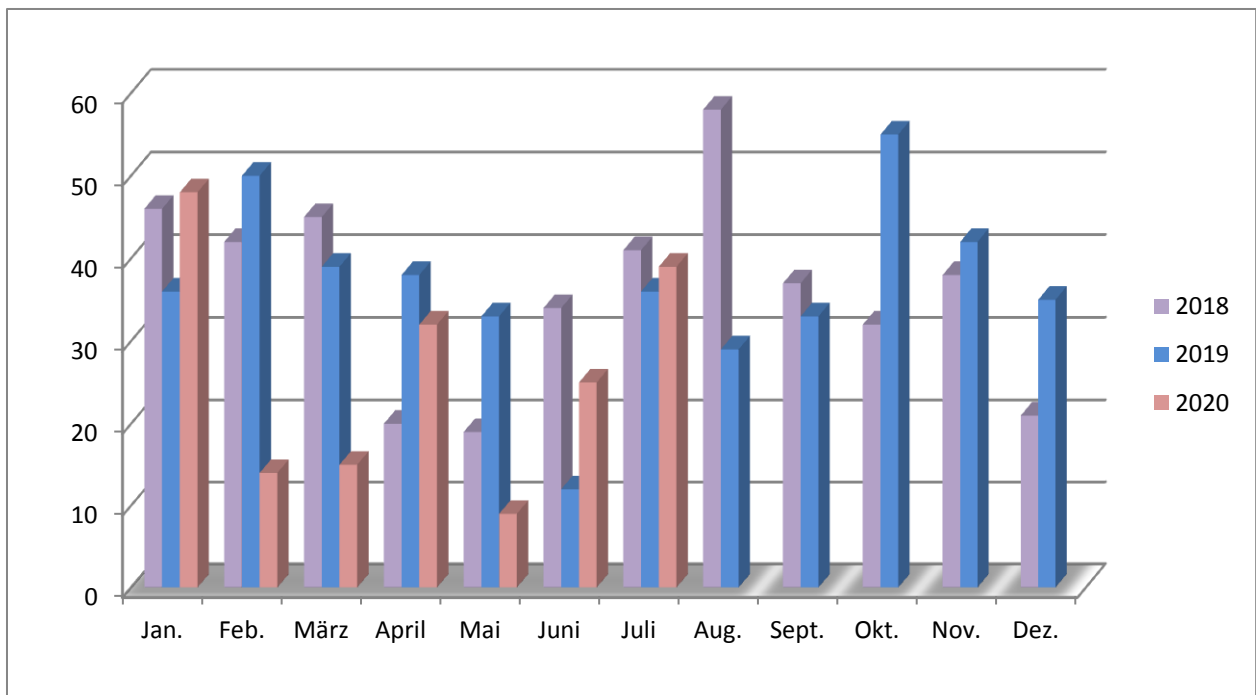

2020	Jan	Feb	März	Apr	Mai	Jun	Jul	Aug	Sept	Okt	Nov	Dez	Ges.
	48	14	15	32	9	25	39						182
davon mit AP ³	36	11	15	11	3	13	24						113

Stand: 31.07.2020

³ Es wird nicht für alle zugewiesenen Asylsuchenden die Aufnahmepauschale (AP) ausgezahlt. Die Auszahlung der Aufnahmepauschale wird im Erlass zur Aufnahmepauschale für Asylsuchende vom 15.04.2020 geregelt.



2.5 Geburtsjahre der 2020 zugewiesenen Asylsuchenden mit Aufnahmepauschale

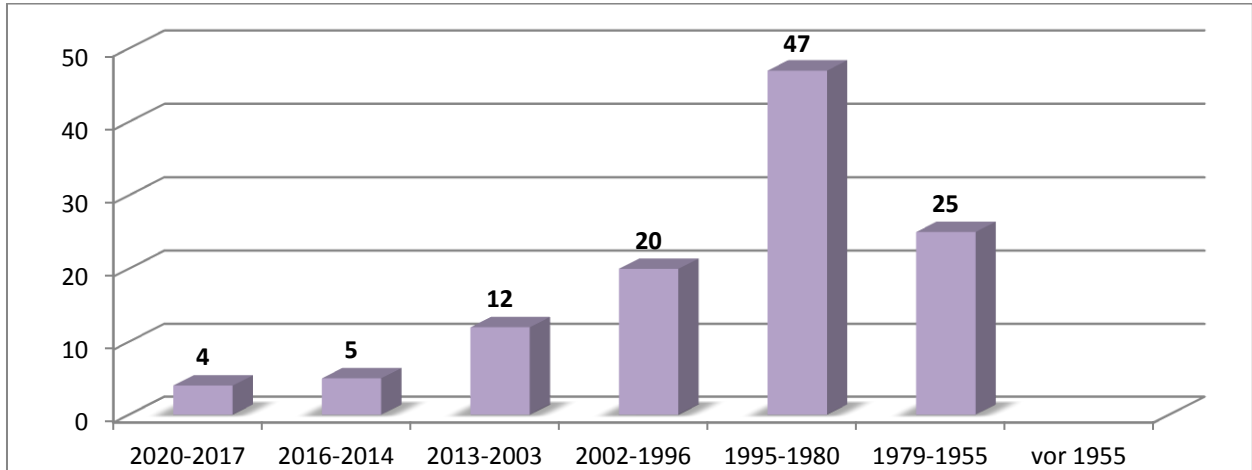

2.6 Herkunftsländer der 2020 zugewiesenen Asylsuchenden mit Aufnahmepauschale

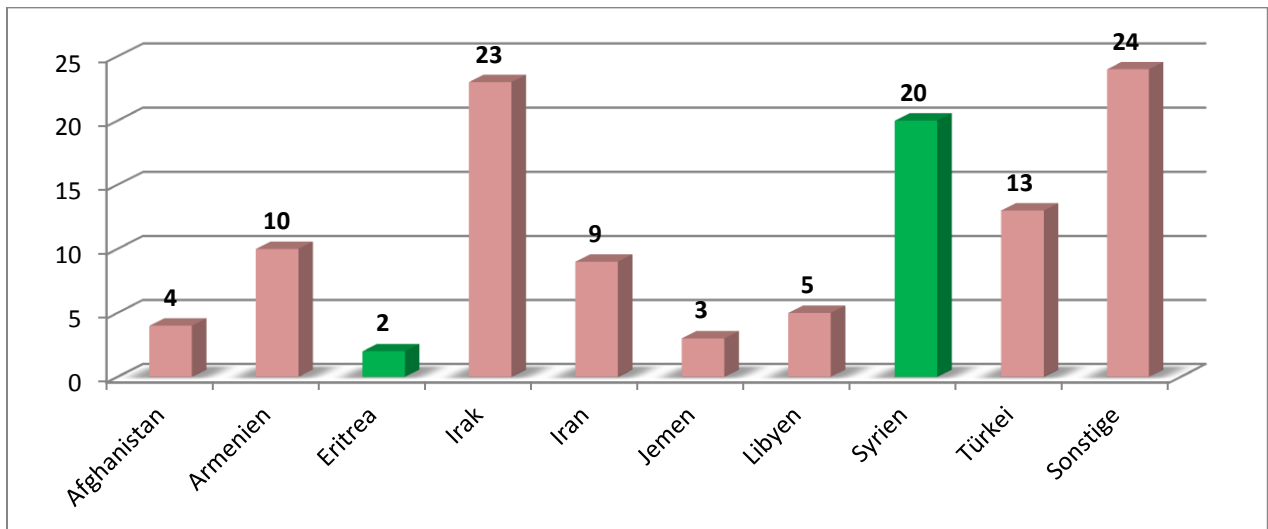

■ Länder mit keiner oder unsicherer Bleibeperspektive

■ Länder mit guter Bleibeperspektive

2.7 Geschlecht der 2020 zugewiesenen Asylsuchenden mit Aufnahmepauschale

Männlich	72
Weiblich	41



2.8 Anzahl der Asylbewerber im lfd. Asylverfahren zum Monatsende

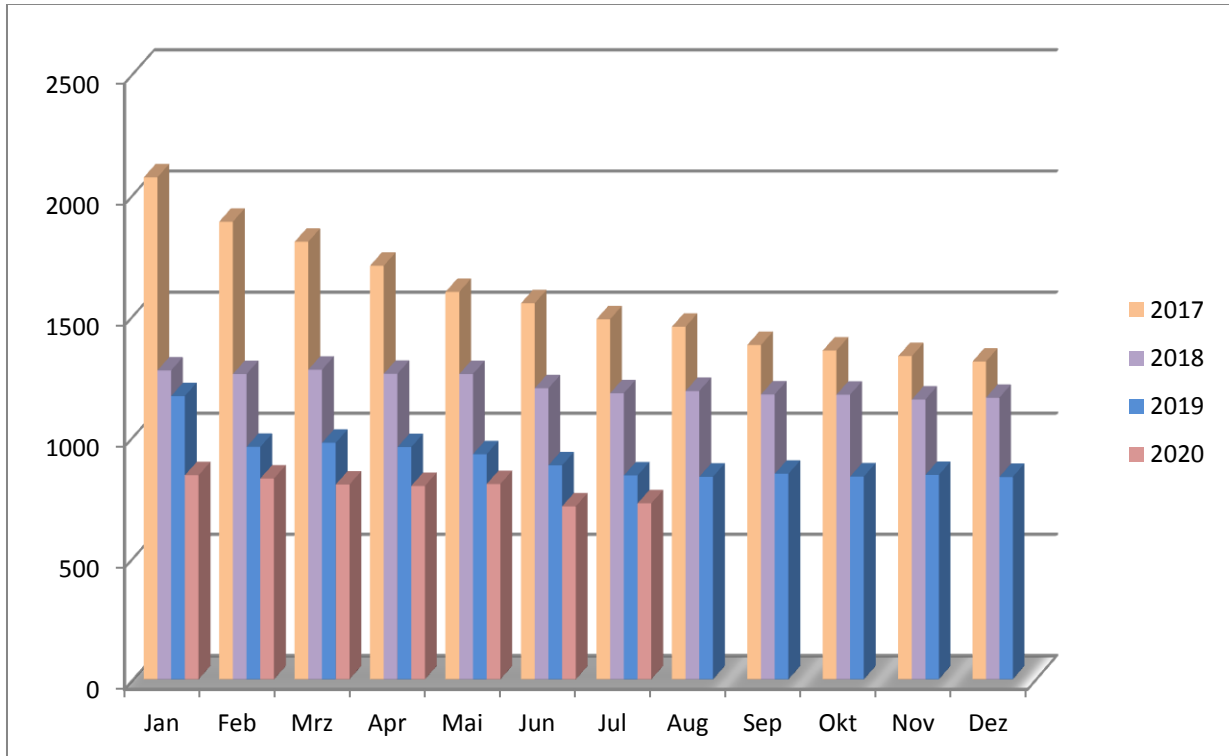

	Jan	Feb	März	Apr	Mai	Juni	Juli	Aug	Sept	Okt	Nov	Dez
2020	841	828	803	797	805	713	725					

2.9 Anzahl der durch das Bundesamt für Migration und Flüchtlinge (BAMF) entschiedenen Asylverfahren im Kreis Rendsburg-Eckernförde 2020

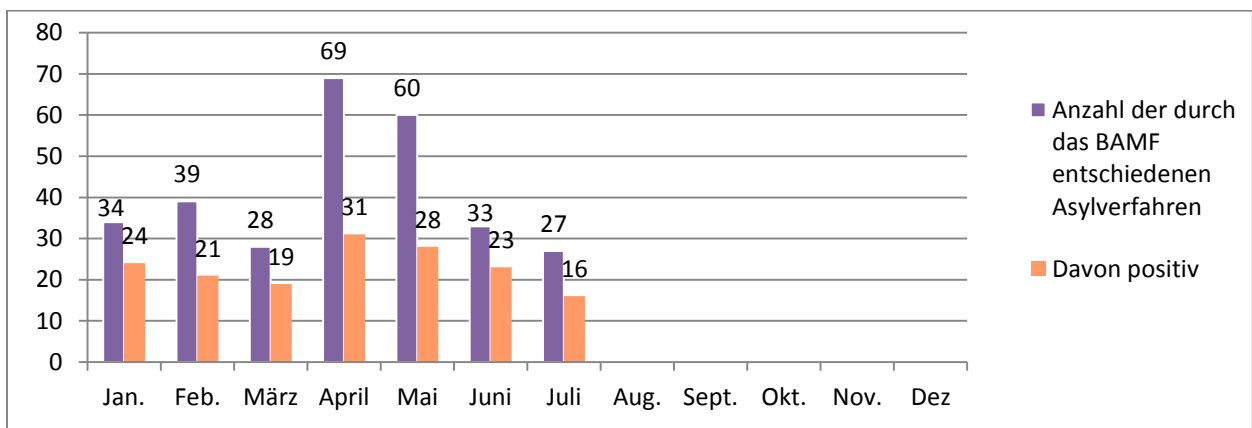

Stand: 31.07.2020



2.10 Anzahl der vollziehbar Ausreisepflichtigen zum Monatsende 2020

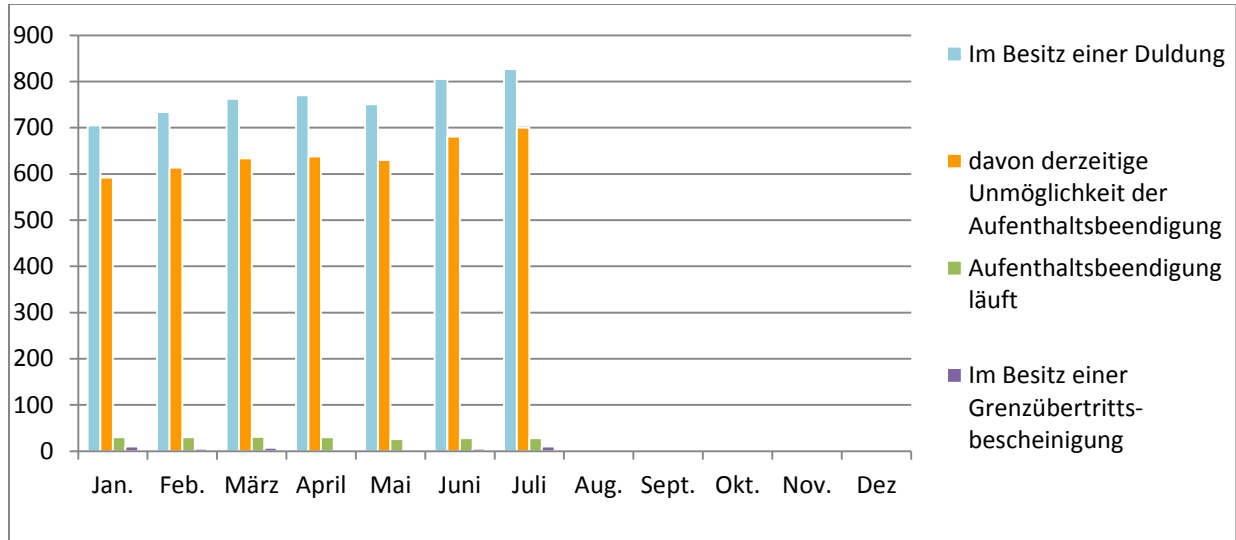

	Jan	Feb	März	Apr	Mai	Juni	Juli	Aug	Sep	Okt	Nov	Dez
Im Besitz einer Duldung	705	734	763	770	751	806	827					
Tats. Unmögl. der Aufenthaltsbeendigung	592	614	634	638	630	681	700					
Aufenthaltsbeendigung läuft	30	30	31	30	26	28	28					
Im Besitz einer Grenzübertrittsbescheinigung	10	5	7	4	3	5	10					

2.11 Anzahl der ausgereisten Personen 2020

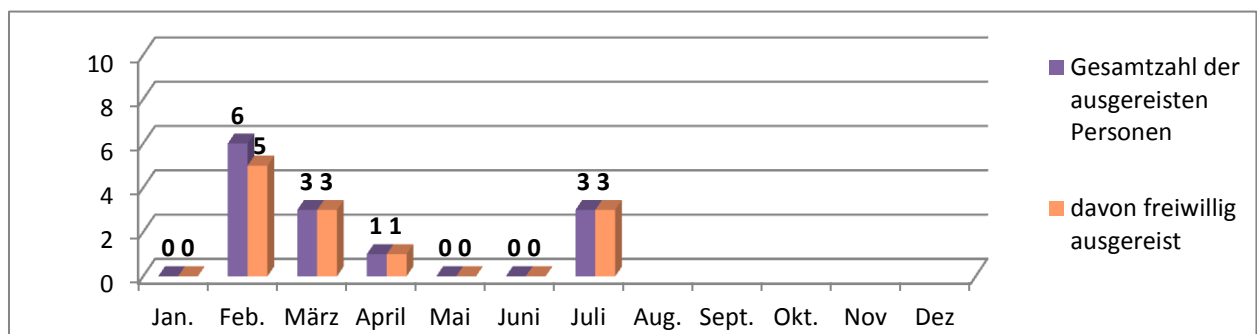

Stand: 31.07.2020



3 Zuwanderung in Arbeit und Ausbildung

3.1 Aufenthaltstitel nach Einreise zum Zweck der Ausbildung / Studium / Erwerbstätigkeit / Selbständigkeit nach dem Aufenthaltsgesetz (AufenthG)

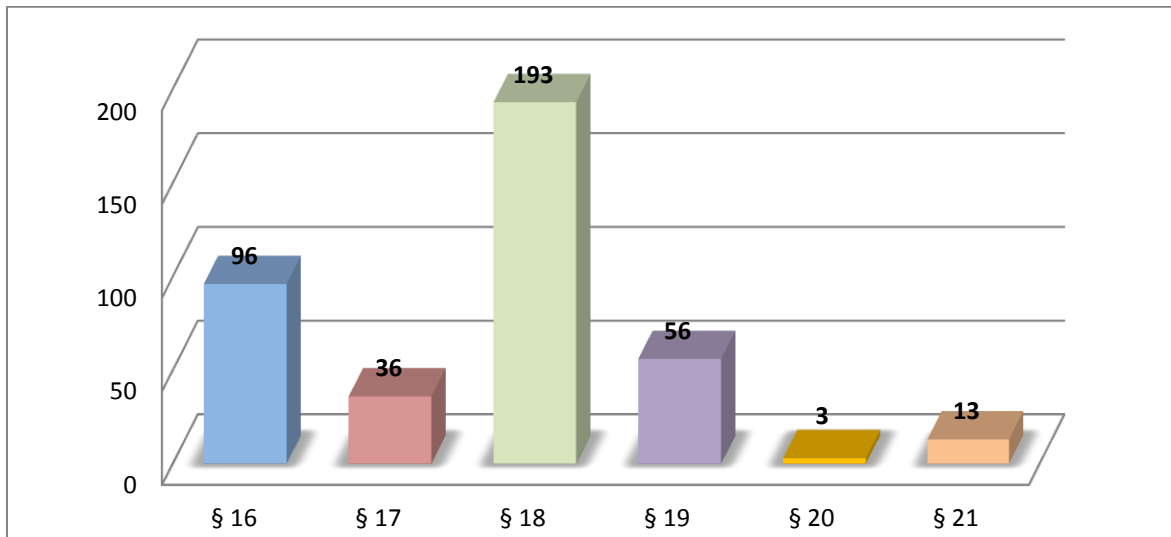

- § 16 Aufenthalt zum Zweck der Ausbildung und Studium
- § 17 Aufenthalt zur Suche eines Ausbildungs- oder Studienplatzes
- § 18 Aufenthalt zur Beschäftigung als Fachkraft
- § 19 Aufenthalt zur Beschäftigung als qualifiziert Geduldeter oder im Freiwilligendienst
- § 20 Aufenthalt zur Arbeitsplatzsuche für Fachkräfte
- § 21 Aufenthalt für selbständige Tätigkeit

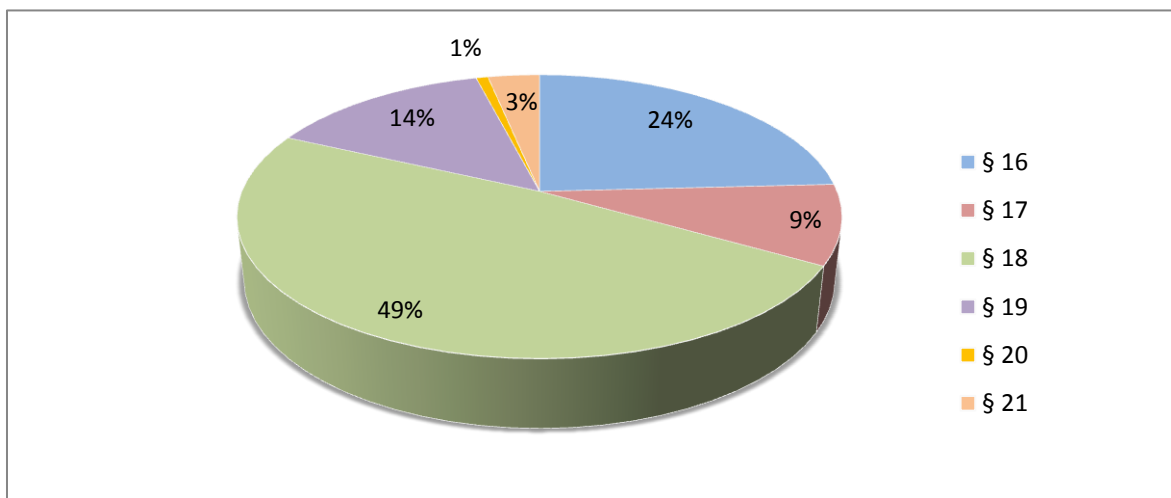

Stand: 31.07.2020



4 Leistungsbereiche SGB II und SGB III im Kreisgebiet

4.1 Prozentualer Anteil der Personen im SGB II⁴ Bezug gemessen an der Gesamtgruppe im Vergleich

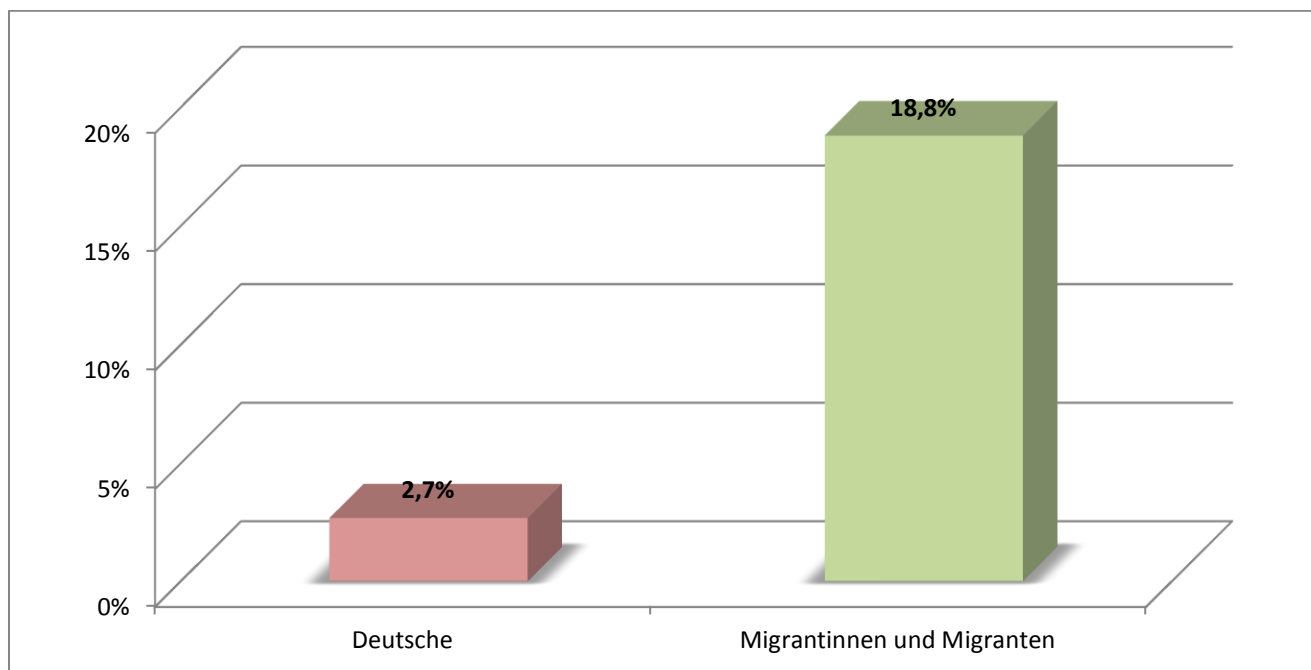

Während 2,7 % der Deutschen im Kreisgebiet Leistungen nach SGB II beziehen, liegt dieser Anteil unter Migrantinnen und Migranten bei 18,8 %.

4.1.1 Anteil der Migrantinnen und Migranten an den insgesamt gemeldeten erwerbsfähigen Personen im Rechtskreis SGB II in absoluten Zahlen

2020	Jan	Feb	März	Apr	Mai	Juni	Juli	Aug	Sep	Okt	Nov	Dez
Gesamt	9595	9539	9524	9900	10221	10074	9963					
Deutsche	6427	6405	6402	6754	7052	6933	6841					
Migrantinnen und Migranten	3168	3134	3122	3146	3169	3141	3122					
davon Drittstaaten-angehörige	2960	2924	2911	2930	2935	2906	2898					

⁴ Beim SGB II- Bezug handelt es sich um eine Leistung zur Grundsicherung für Arbeitssuchende. Eine vorangegangene sozialversicherungspflichtige Beschäftigung ist keine Voraussetzung für den Bezug von Leistungen nach SGB II.



4.2 Prozentualer Anteil der Personen im SGB III⁵ Bezug gemessen an der Gesamtgruppe im Vergleich

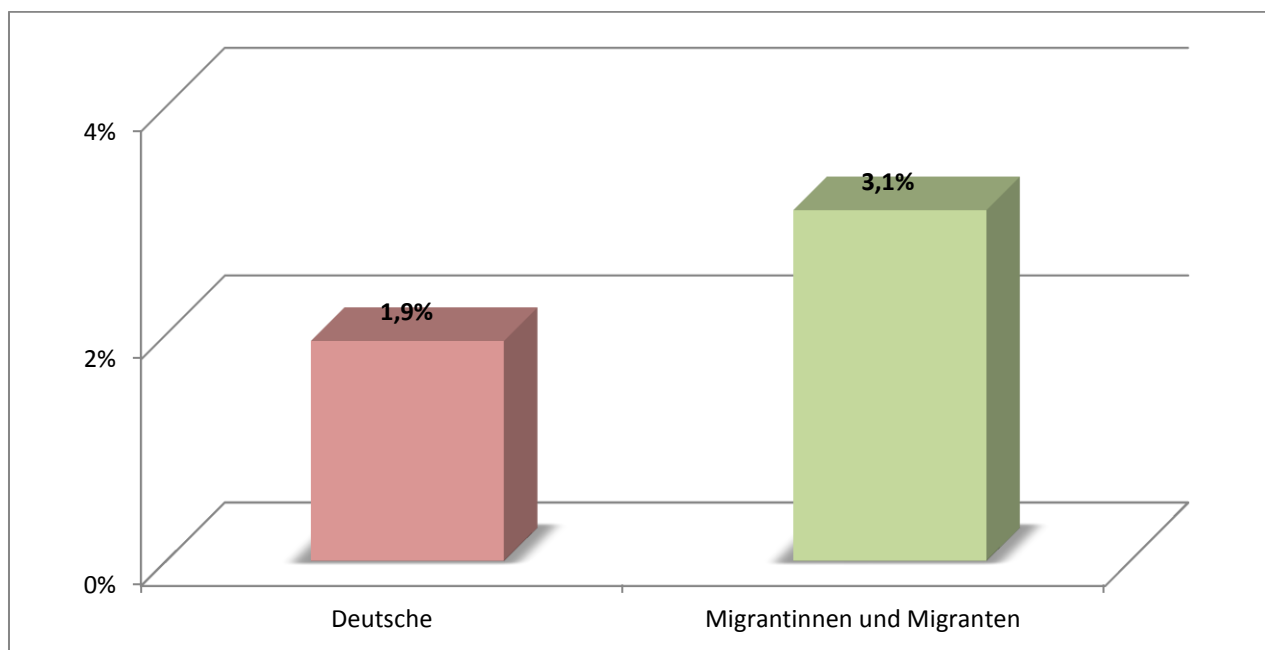

Während 1,9 % der Deutschen im Kreisgebiet Leistungen nach SGB III beziehen, liegt dieser Anteil unter Migrantinnen und Migranten bei 3,1 %.

4.2.1 Anteil der Migrantinnen und Migranten an den insgesamt gemeldeten erwerbsfähigen Personen im Rechtskreis SGB II in absoluten Zahlen

2020	Jan	Feb	März	Apr	Mai	Juni	Juli	Aug	Sep	Okt	Nov	Dez
Gesamt	4809	4777	4705	5103	5319	5445	5474					
Deutsche	4286	4272	4205	4586	4826	4949	4961					
Migrantinnen und Migranten	523	505	500	517	493	496	513					
davon Drittstaaten-angehörige	363	357	361	373	363	367	367					

Stand: 31.07.2020

⁵ Das Arbeitslosengeld nach SGB III wird aus der Arbeitslosenversicherung finanziert. Voraussetzung für den Bezug von Arbeitslosengeld nach SGB III ist, dass in den letzten 30 Monaten vor Arbeitslosmeldung mindestens 12 Monate lang einer sozialversicherungspflichtigen Beschäftigung nachgegangen wurde.



4.3 Prozentualer Anteil an den Abgängen in den 1. Arbeitsmarkt⁶ aus dem Rechtskreis SGB II in 2020

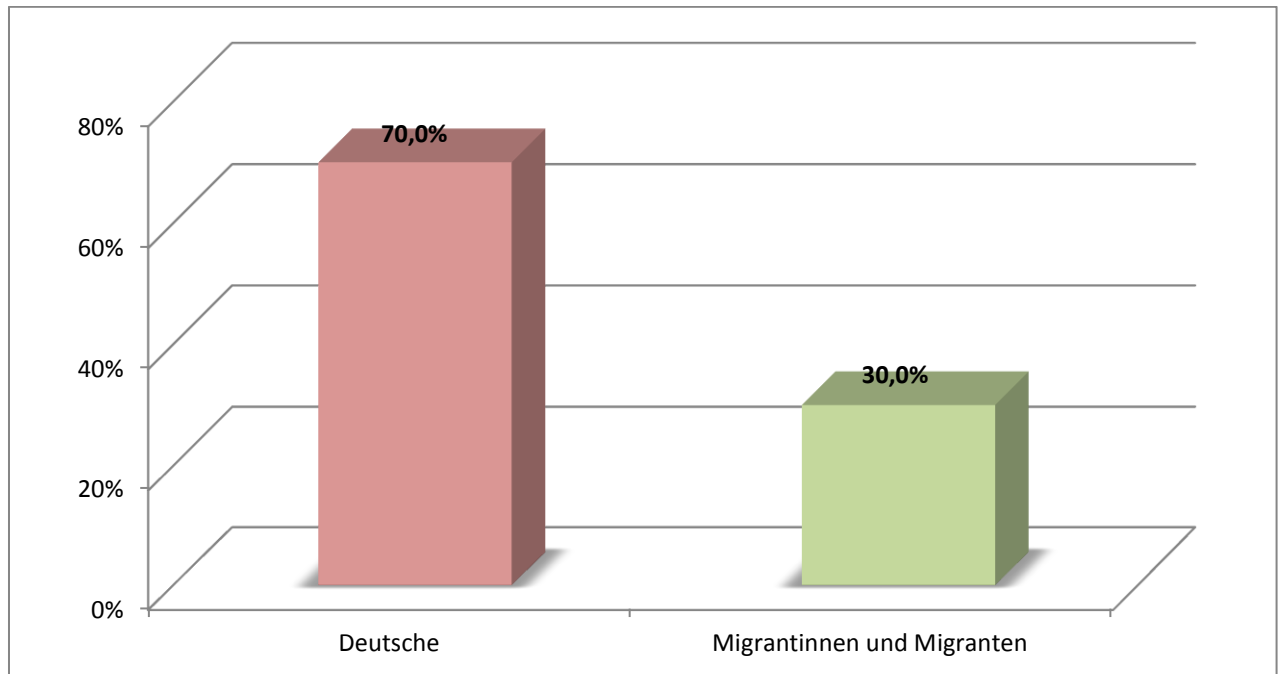

4.3.1 Abgänge in den 1.Arbeitsmarkt aus dem Rechtskreis SGB II in absoluten Zahlen

2020	Jan	Feb	März	Apr	Mai	Juni	Juli	Aug	Sep	Okt	Nov	Dez	Gesamt
Gesamt	84	126	130	85	70	92	100						687
Deutsche	60	86	91	65	55	61	63						481
Migrantinnen und Migranten	24	40	39	20	15	31	37						206

Stand: 31.07.2020

⁶ Unter Abgänge in den 1. Arbeitsmarkt versteht man die Aufnahme einer sozialversicherungspflichtigen Beschäftigung, einer betrieblichen/außerbetrieblichen Ausbildung und die Selbstständigkeit



4.4 Prozentualer Anteil an den Abgängen in den 1. Arbeitsmarkt aus dem Rechtskreis SGB III

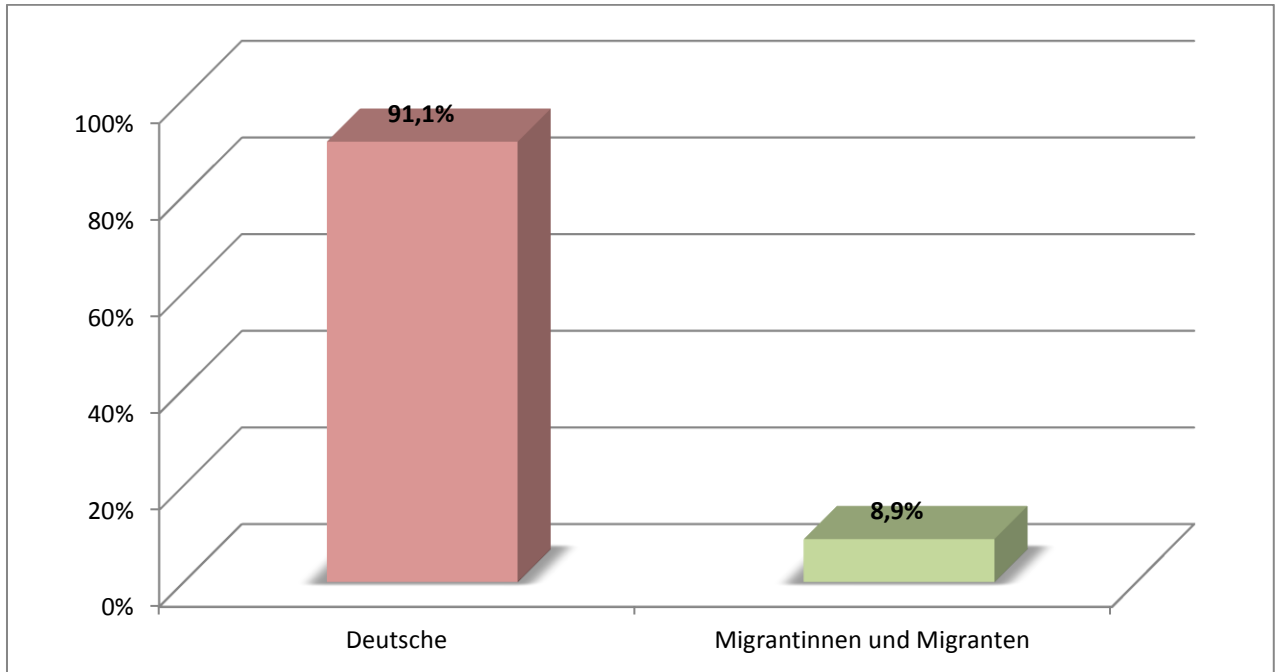

4.4.1 Abgänge in den 1.Arbeitsmarkt aus dem Rechtskreis SGB III in absoluten Zahlen

2020	Jan	Feb	März	Apr	Mai	Juni	Juli	Aug	Sep	Okt	Nov	Dez	Gesamt
Gesamt	276	376	430	316	238	327	314						2277
Deutsche	252	344	385	286	207	304	297						2075
Migrantinnen und Migranten	24	32	45	30	31	23	17						202

Stand: 31.07.2020



5 Sprachförderung im Kreisgebiet⁷

5.1 Erstorientierungskurse (EOK) in der Landesunterkunft Rendsburg

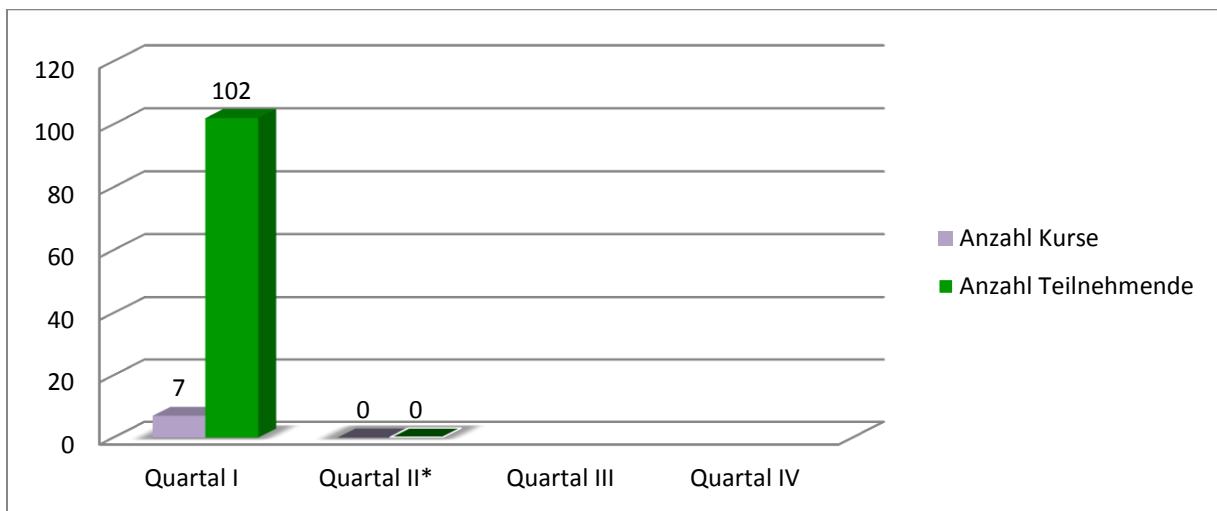

Stand: 31.07.2020

* Aufgrund der Corona-Pandemie konnten im zweiten Quartal 2020 keine EOK-Kurse in der Landesunterkunft Rendsburg stattfinden.

5.2 Aktuell laufende Integrationskurse und DeuFöV- Kurse⁸

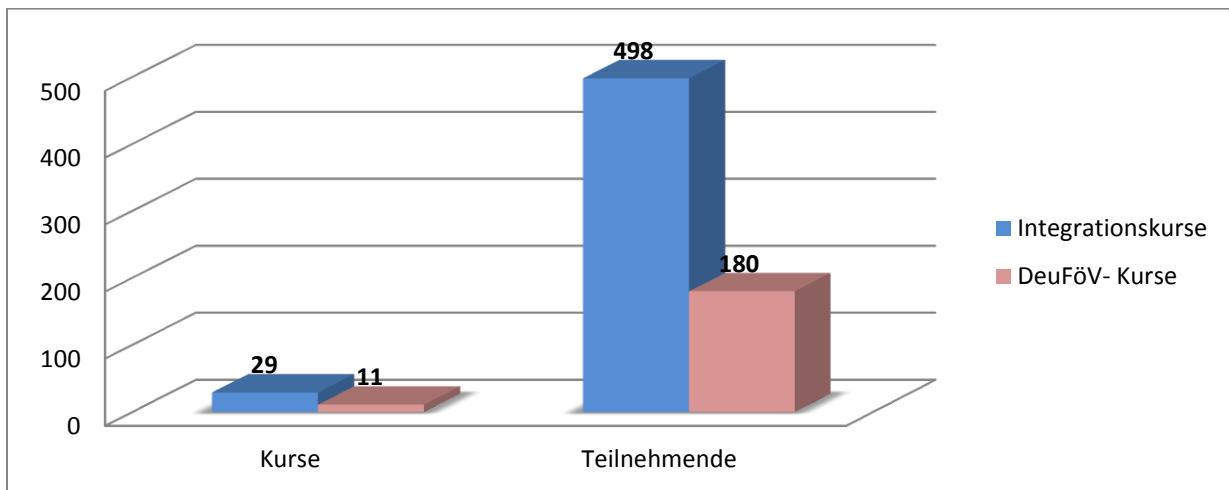

Stand: 12.08.2020

⁷ Die Zahlen zur Sprachförderung im Kreisgebiet werden vier Mal jährlich von der Koordinierungsstelle für Integration und Teilhabe erhoben. Die Erhebung der Zahlen findet seit dem 01.01.2020 statt.

⁸ Kurse nach der Verordnung über die berufsbezogene Deutschsprachförderung (DeuFöV) vom 01.03.2020. Teilnehmen können Personen, welche bereits einen Integrationskurs absolviert haben. Die Kurse bauen auf den Integrationskurs auf und kombinieren den Deutschunterricht mit Maßnahmen der Bundesagentur für Arbeit.



5.3 Anzahl der Teilnehmenden mit und ohne Kursabschluss in 2020

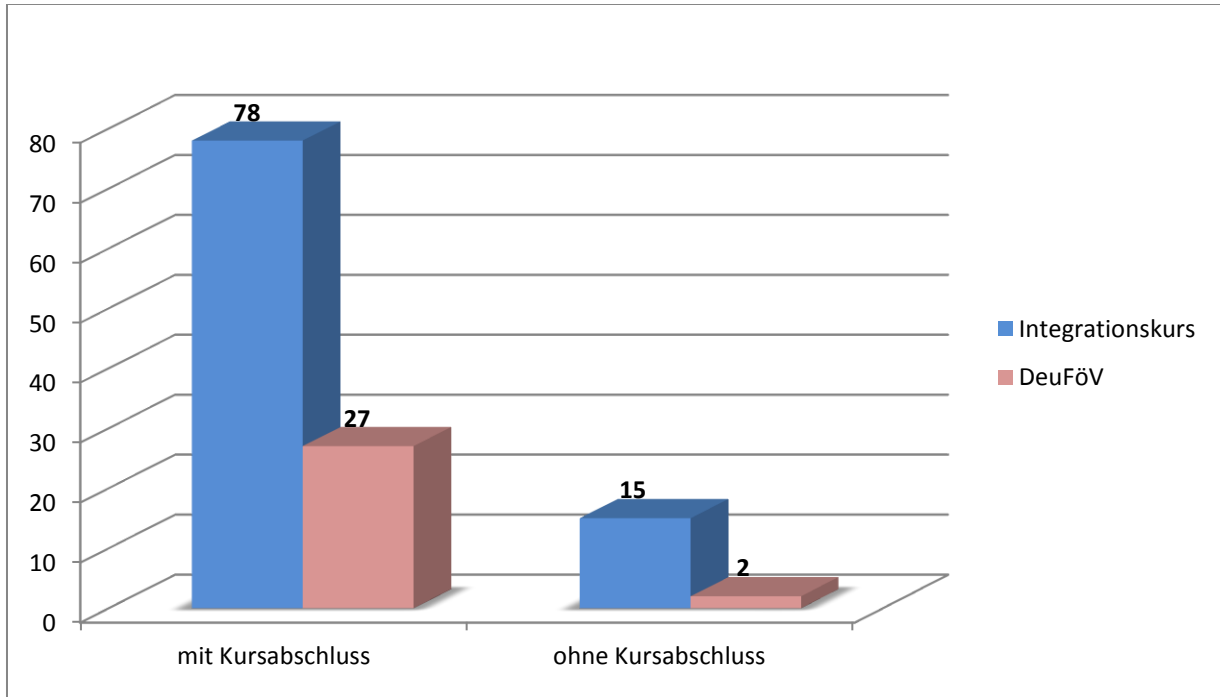

Stand: 12.08.2020

5.4 Sprachniveau bei Kursabschluss in 2020

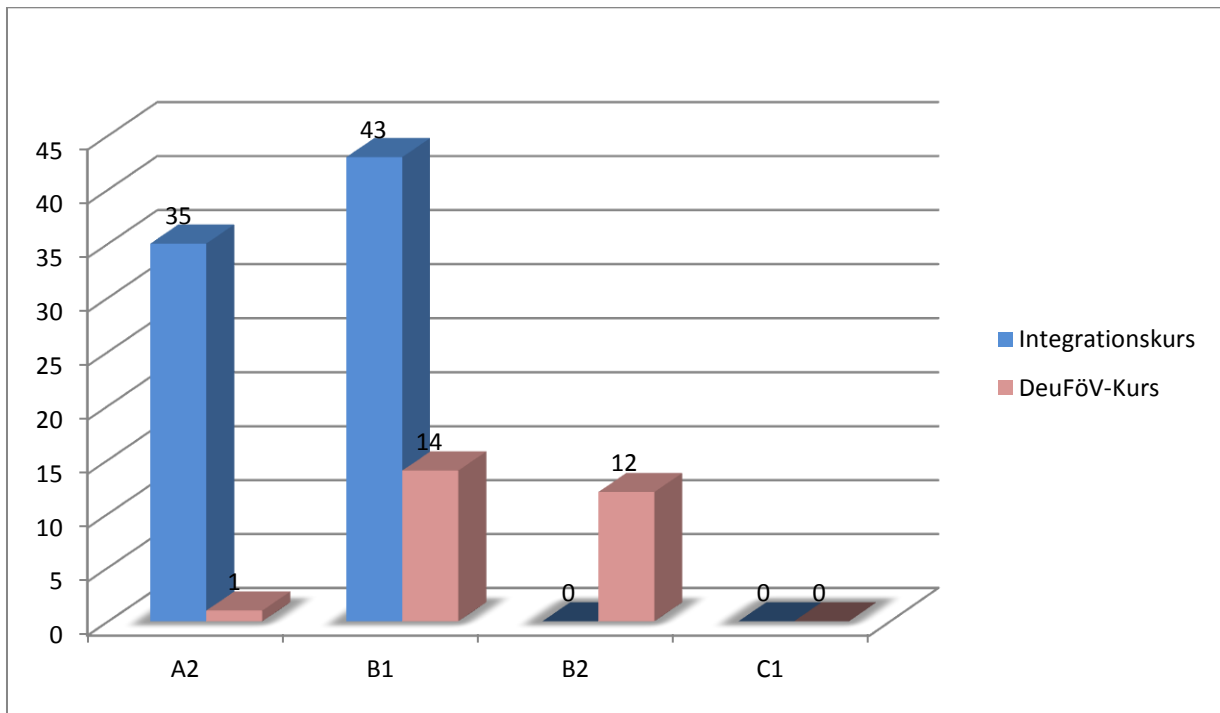

Stand: 12.08.2020



6 Integrationsprojekte

Der Kreis Rendsburg-Eckernförde engagiert sich bei der finanziellen Förderung von Integrationsprojekten im Kreisgebiet.

6.1 Aktuell laufende Integrationsprojekte mit Kreisförderung

Durchführender Träger/Antragsteller	Projekttitle	Zielgruppe	Laufzeit	Fördersumme
Tanzen an der Schlei e.V.	„Förderung von Teilhabegutscheinen“	Menschen mit Migrationshintergrund	September 2019 - Dezember 2020	6.500 €
Westerrönfelder SV „Holstein“ v.1922 e.V.	„Durchführung von Fußballcamps und Integrationstreffen“	Menschen mit und ohne Migrationshintergrund	Oktober 2019 - Dezember 2020	3.620 €
Berufsbildungszentrum am Nord-Ostsee-Kanal	"Wertvoll: Meine Werte-Deine Werte"	Menschen mit und ohne Migrationshintergrund	August 2020 -Dezember 2020	2.206 €
Amt Bordesholm	"Migrationsprojekts an der Lindenschule"	Menschen mit und ohne Migrationshintergrund	April 2020 - März 2021	9.240 €
Volkshochschule Rendsburger Ring e.V.	„Kulturvermittler-Flüchtlinge gestalten aktiv den Integrationsprozess“	Menschen mit Migrationshintergrund	Juni 2020 - Juni 2021	70.464 €
Kreissportverband Rendsburg-Eckernförde e.V.	„Durchführung eines Kreissportfests“	Menschen mit und ohne Migrationshintergrund	Sommer 2021	12.000 €
Kreissportverband Rendsburg-Eckernförde e.V.	„Durchführung von Bedarfsermittlungen im Bereich Sport“	Menschen mit Migrationshintergrund	bis Juni 2021	2.500 €
Stadt Rendsburg	„Integrative Maßnahmen im Umweltschutz“	Menschen mit und ohne Migrationshintergrund	bis Juni 2021	5.050 €
Naturfreunde Deutschland-Ortsverein Büdelsdorf e.V.	„Integrative Maßnahmen im Umweltschutz“	Menschen mit und ohne Migrationshintergrund	bis Juni 2021	2.600 €

Stand: 15.08.2020



7 Einbürgerungen

7.1 Anzahl der geführten Beratungsgespräche mit Einbürgerungsinteressenten in 2020⁹

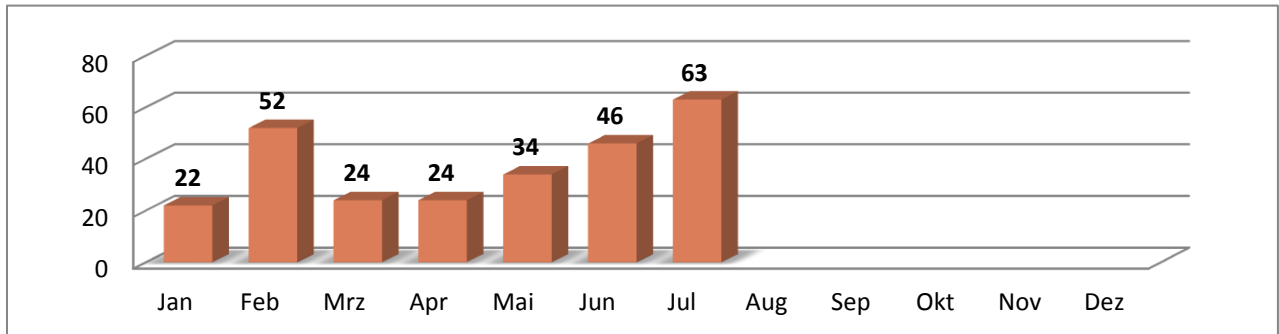

Stand: 31.07.2020

7.2 Durchgeführte Einbürgerungen

Jahr	Durchgeführte Einbürgerungen
2020	90
2019	220
2018	133

Stand: 24.08.2020

7.2.1 Herkunftsländer der in den Jahren 2018 bis 2020 eingebürgerten Personen

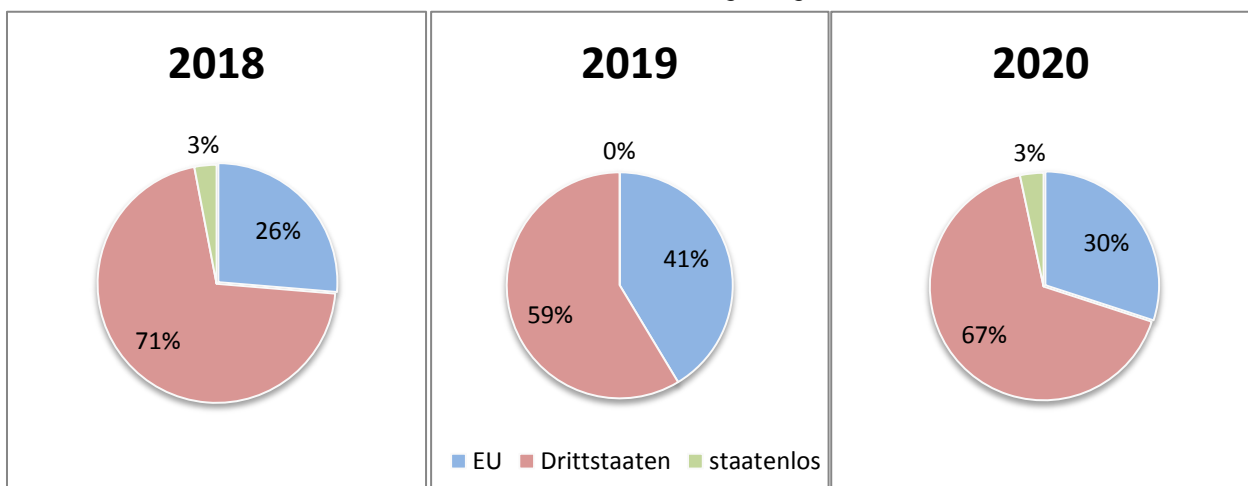

⁹ Die Anzahl der Beratungsgespräche wird von der Fachgruppe Integration und Einbürgerung seit dem 01.01.2020 erfasst.



Herkunftsländer der im Jahr 2020 eingebürgerten Personen:

Afghanistan, Ägypten, Angola, Armenien, Brasilien, Bulgarien, Estland, Frankreich, Indien, Irak, Iran, Italien, Jemen, Jordanien, Kasachstan, Kosovo, Marokko, Nigeria, Pakistan, Polen, Rumänien, Russische Föderation, Schweiz, Serbien, Slowakei, Spanien, Staatenlos, Syrien, Tansania, Thailand, Togo, Tunesien, Turkmenistan, Türkei, Venezuela, Vereinigte Staaten von Amerika, Vereinigtes Königreich, Weißrussland

Stand: 30.06.2020

7.2.2 Altersstruktur der im Jahr 2020 eingebürgerten Personen

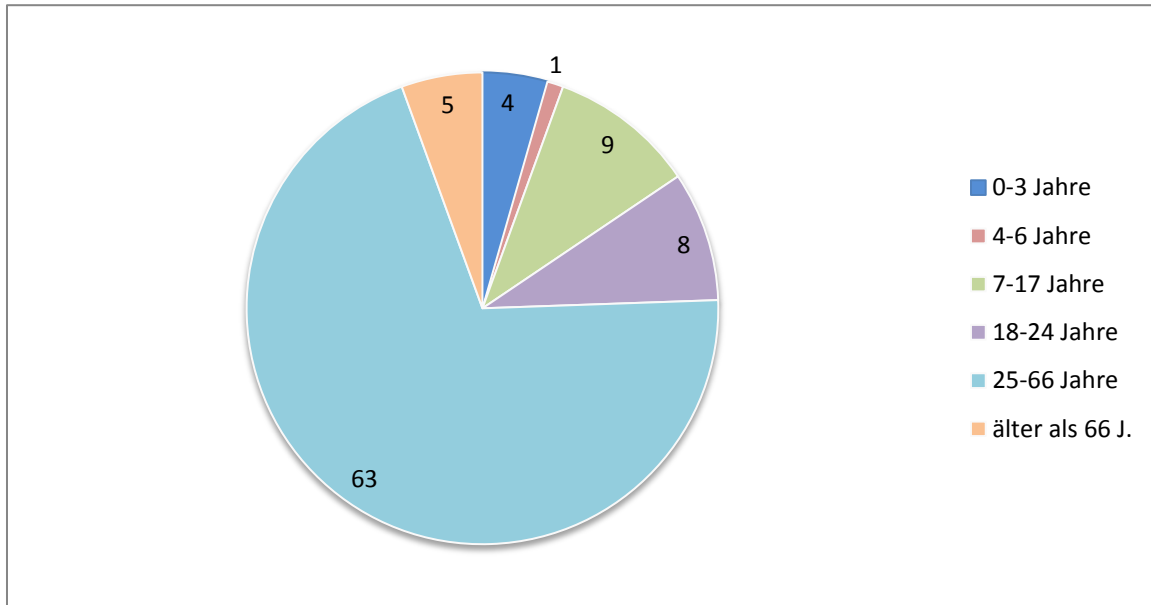

Stand: 31.07.2020

Für weitere Ideen, Anregungen und Kritik zum Bericht wenden Sie sich bitte an die Fachgruppe Integration und Einbürgerung:

koordinierung@kreis-rd.de